



[WWW.SNOWBURNER.DE](http://WWW.SNOWBURNER.DE)



# WINTER 2017/18 SPORT PROGRAMM



Schnupper-  
kurs  
Bispingen  
22. Okt.  
2017

**Wärme** Solar- und Photovoltaikanlagen  
Wärmepumpenanlagen  
Brennwerttechnik (Öl + Gas)

**Lüftung** Holz- und Pelletheizungen  
Lüftungs- / Klimaanlage  
Wohnungslüftung

**Sanitär** Zentralstaubsauganlagen  
Sanitärinstallationen  
Komplettbad-Renovierungen

**Solartechnik** Wasserenthärtung

**Schrader** GmbH  
Planung • Wartung • Service • Notdienst

Hauptstraße 42 • 38477 Jembke  
mail@Schrader24.de

 **05366 – 9600**



## Snow Dome Bispingen

### Schulung, Spaß, Schnee, Bayrischer Brunch

**Sonntag, 22.10.2017**

**Leistungen:** Besuch des „Heidegletschers“ mit Schnupperkursen für Ski- und Snowboard-Anfänger, Ski- und Snowboardkurse für Wiedereinsteiger und Fortgeschrittene sowie Kurse zur Verbesserung der persönlichen Fahrtechnik durch Instrukoren der DSV-Skischule Snowburner SV Jembke

**Anreise:** private Anreise in Fahrgemeinschaften bzw. Kleinbusse gegen Kostenumlage  
Abfahrt 7.30 Uhr ab Brotje Klause in Jembke  
die Rückreise ist für ca. 15 Uhr geplant

**Kosten:** Tageskarte Kinder 6 bis 12 J. ca. 23 Euro  
Tageskarte Schüler bis 17 J. ca. 32,50 Euro  
Tageskarte Erwachsene ca. 37 Euro, incl. Brunch  
Aufpreis für Skiunterricht/Verbesserung der persönlichen Fahrtechnik 20 Euro/Person.  
(Nichtmitglieder zahlen einen Aufpreis von 5 Euro)

**Anmeldung/Info:** Nils Trumann  
nils.trumann@web.de, Mobil 01744972615

**Veranstalter:** SV Jembke von 1921 e.V.

**Zahlungsweise:** Die Eintrittspreise und das Leihmaterial werden von jedem selbst bezahlt. Die Kosten für den Skiunterricht werden vor Ort eingesammelt



*Ihr Partner für  
schlüsselfertiges Bauen*

Tel. 05362 949460 • Mob. 0177 7779889 • btgmeierthiemann@aol.com



Salon  
**KammIn**  
Perfektes Styling mit dem mehr an Service

 (05366) 7930

Hauptstraße 30 · 38477 Jembke · Inh. Diana Strel

Montag Ruhetag · Di, Mi, Fr 9–18 h · Do 9–20 h · Sa 8–13 h



**Auch in Ihrer Nähe!**

**Fressnapf Weyhausen, An der Klanze 23b**  
**Fressnapf Vorsfelde, An der Meine 4a**

Fressnapf Röhrdanz Gruppe, Mühlenkamp 7b, 38442 Wolfsburg



## Sölden

### Saisonstart mit Skitest

Fr 3.11. – Di 7.11.2017

**Beschreibung:** Saisonstart in Sölden. Wer will, kann dabei gegen eine geringe Gebühr die neusten Entwicklungen der Skiwelt testen.

**Skitest (optional)** Kooperation mit dem Swiss-Testcenter. Als Testfirmen unter anderem dabei: Salomon, Fischer, Völkl, Head, Nordica, Blizzard, Dynastar, Atomic, Elan, K2, Movement, Rossignol, Scott. Mehrfaches Wechseln am Tag, auch zwischen den Marken, ist möglich. 18,50 Euro/Tag. Snowboard-Verleih nur im Tal möglich.

**Unterkunft:** [www.ehrenreich-soelden.at](http://www.ehrenreich-soelden.at)

**Leistungen:** 4 Übernachtungen mit Frühstück, Skipass für 3 Tage (4. Tag + 35 €), Guiding/Skischule durch Übungsleiter der DSV Skischule Snowburner SV Jembke (wenn Gruppe > 4 Pers. auch für Anfänger)

**Anreise:** Selbstanreise, wobei wir Euch gerne bei der Organisation von Fahrgemeinschaften unterstützen  
Anreise: am Freitag 3.11. – eine späte Anreise ist nach Absprache möglich  
Abreise: flexibel am Dienstag, 7.11.

**Kosten:** 399 Euro

*15 Euro Rabatt für Vollmitglieder beim SV Jembke.*

**Teilnehmerzahl:** max. 20 Personen

**Anmeldeschluss:** 2. September 2017

**Anmeldung/Info\*:** ab sofort schriftlich: [n.seidl@t-online.de](mailto:n.seidl@t-online.de)  
Nicolas Seidl, Tel. 0160 7831887 nach 18 h

**Teilnehmertreffen:** Ort und Zeitpunkt wird noch bekannt gegeben

**Veranstalter:** SV Jembke von 1921 e.V.

**Zahlungsweise:** Zahlung des Reisepreises bitte auf das Konto des SV Jembke, Sparkasse Gifhorn-Wolfsburg,  
BIC: NOLADE21GFW,  
IBAN : DE04 2695 1311 0161 4409 95  
Kennwort: Sölden und Name(n) der Person(en)



# Ischgl

## Alpinsportwoche

**Sa 25.11. – Sa 2.12.2017**

Das ultimative Wintersportevent für Ski- & Snowboardfahrer im bekanntesten Wintersportort Tirols. Skischule durch erfahrene Skiinstructoren des SV Jembke sowie Teilnahme am Opening Wochenende inklusive.

Unsere Hotels befinden sich in bester Lage im Herzen von Ischgl. Die Talabfahrt führt direkt zum Hotel und der Zugang zur Silvretta Seilbahn ist nur wenige Gehminuten entfernt.

**Unterkunft:** 3- oder 4-Sterne-Hotel, Doppelzimmer (überwiegend mit Balkon) mit Bad oder Dusche, div. Extras, Finnische Sauna & Infrarotwärmekabinen laden abends zum Relaxen ein.

**Leistungen:** 7 Tage Unterkunft inkl. reichhaltigem Frühstücksbuffet, 6 Tage VIP-Skipass für Ischgl, Ski- bzw. Boardcoaching durch erfahrene DSV Instructoren (Angebot je nach Teilnehmerstruktur), Verbesserung der Fahrtechnik mit Videoanalyse

**Anreise:** Selbstanreise, wobei wir Euch gerne bei der Organisation von Fahrgemeinschaften unterstützen

**Kosten:** inkl. Skipass, Skiunterricht, Frühstück  
Drei-Sterne-DZ oder -Appartement 799 €/Pers.  
Vier-Sterne-DZ 879 €/Pers.  
Vier-Sterne-DZ (Souterrain, o. Balkon) 829 €/Pers.  
30 € Rabatt für Vollmitglieder beim SV Jembke.

**Teilnehmerzahl:** 24 Personen

**Anmeldeschluss:** 31. Juli 2017

**Anmeldung/Info\*:** ab sofort schriftlich: flo@snowburner.de  
Florian Grävenstein, Mobil 0172-4512609

**Teilnehmertreffen:** Ort und Zeitpunkt wird noch bekannt gegeben

**Veranstalter:** SV Jembke von 1921 e.V.

**Zahlungsweise:** Zahlung des Reisepreises bitte auf das Konto des SV Jembke, Sparkasse Gifhorn-Wolfsburg,  
BIC: NOLADE21GFW,  
IBAN : DE04 2695 1311 0161 4409 95  
Kennwort: Ischgl und Name(n) der Person(en)

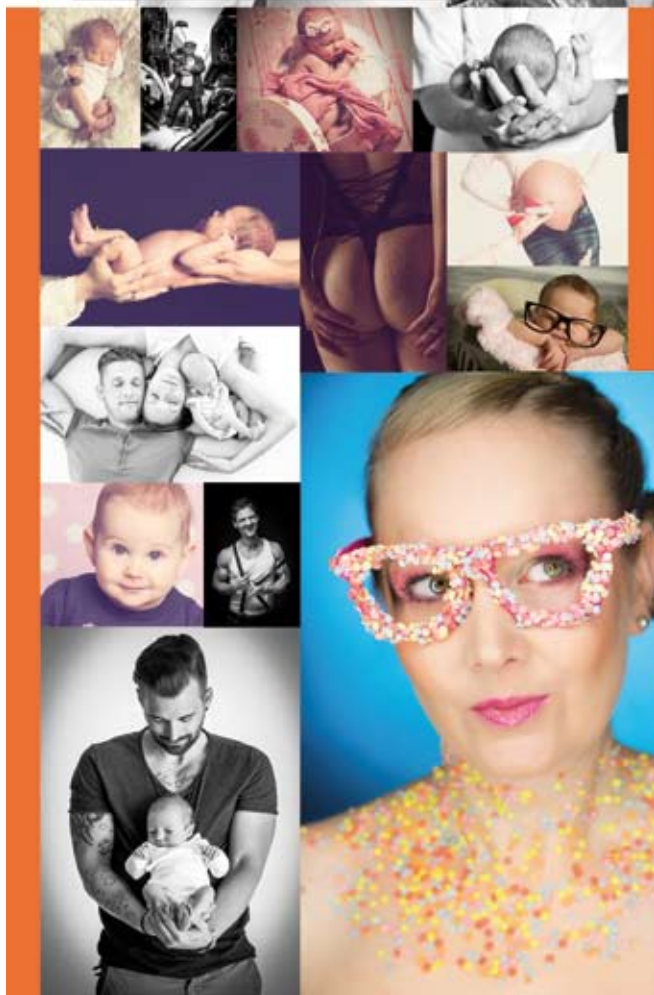



ZAHNARZTPRAXIS  
Dr. M. Friedland-Philipp

Telefon: 05361 / 7 33 77

- PROPHYLAXE
- PARODONTOLOGIE
- ENDODONTIE
- PROTHETIK/VOLLKERAMIK
- DIGITALES RÖNTGEN

Mo 09 - 13 14 - 18 Di 09 - 13 14 - 18 Mi 09 - 13 Do 09 - 13 14 - 18 Fr 09 - 13

Querbrakenring 24  
38442 Wolfsburg

www.zahnarzt-mörse.de



## Altenmarkt

### Familienfreizeit Silvester 2017

Mo 25.12.2017 – Mo 1.1.2018

**Unterkunft:** Jugendgästehotel „Ennshof“, Unterbringung in Zweibettzimmern (nur sehr begrenzte Anzahl), ansonsten in 4- bis 6-Bett-Familienzimmern mit Dusche und getrenntem WC. Die Sporthalle im Haus kann kostenfrei genutzt werden.

**Leistungen:** 7 Übernachtungen mit Vollpension (mittags Lunchpaket und Abendessen mit Getränken vom Limoautomaten), 6 Tage Skipass, 5 Tage Ski- und Snowboardschulung durch Instruktoressen der DSV-Skischule Snowburner SV Jembke, mit Skibus-transfer und Abschluss-Skirennen, Anfängerschulung Snowboard

**Anreise:** Eigenanreise

Es besteht die Möglichkeit früher anzureisen. Die Mehrkosten (47 €/Person/Tag ohne Skipass) werden vor Ort mit dem Reiseleiter abgerechnet.

**Kosten:** bis 8 Jahre 505 €  
bis 15 Jahre 585 €  
bis 17 Jahre 630 €  
ab 18 Jahre 690 €  
EZ-/DZ-Zuschlag 50 €/Person

30 € Rabatt für Vollmitglieder beim SV Jembke.

**Teilnehmerzahl:** ca. 60 Personen

**Anmeldung/Info\*:** ab sofort schriftlich  
Anmeldeformular anfordern unter  
hans.stross@swbmail.de  
Hans Stross, Tel. 0471 30819034,  
Mobil 0171 4969993

**Teilnehmertreffen:** Gibt es nicht. Infos werden per eMail versendet.

**Veranstalter:** SV Jembke von 1921 e.V.

**Zahlungsweise:** Zahlung des Reisepreises bitte auf das Konto des SV Jembke, Sparkasse Gifhorn-Wolfsburg,  
BIC: NOLADE21GFW,  
IBAN : DE04 2695 1311 0161 4409 95  
Kennwort: Silvester und Name(n) der Person(en)

**Die leckeren Ideen**  
*morgens ... von Leifert*

Von A wie Abendbrot bis Z wie Zimtschnecke:  
Wir haben das Richtige für jeden  
Geschmack und Anlass.  
Probieren Sie beste Leifert Qualität und nutzen  
Sie auch unsere vielfältigen Service-  
Angebote rund um Ihre Feiern.

*mittags ...* *zwischen durch ...*

*nachmittags ...*

**Leifert**  
www.leifert.de Ihre Bäckerei



Mathias Schramm  
Mobil 0172 - 156 45 11  
Berliner Straße 46  
14913 Kloster Zinna  
www.step-and-bike.de



**BERATUNG**  
**VERKAUF**  
**VERLEIH**

**23.6.2018**  
12-Stunden-  
Stepperbike-  
rennen



**WWW.EICHENKRANZ.DE**

*Direkt an der  
Flaeming-Skate  
lesen*

Hotel und Gasthaus  
**Zum  
Eichenkranz**

Unter den Eichen 1 · 14943 Kolzenburg (Luckenwalde)  
Tel. 03371 610729 · Fax 03371 610730 · info@eichenkranz.de

Überdachter Biergarten inkl. Grill und Außenzapfanlage für den schnellen Durst  
Veranstaltungssaal bis 120 Personen  
27 Komfortzimmer in neuem Glanz  
Behindertenfreundliches 3-Bett-Zimmer  
Skate-Ausleihservice mit kleinem Shop im Haus  
Sbike-Beratung und Verkauf  
Fahrrad-Vermietung  
Radstepper-Verleih  
E-Bike-Verleih

**Behinderten- und Skater-Fest**  
**10. September 2017, ab 14 h**



# Kitzbühel

## Wintersportwoche 2018

Sa 27.1. – Sa 3.2.2018

**Unterkunft:** Hotel Alpenhof \*\*\*\* in Kirchberg  
Ski-in – Ski-out

**Leistungen:** 7 Übernachtungen Halb-Pension, 6 Tage Skipass, 6 Tage Skischulung (Anfängerschulung ab 4 Personen) durch Instrukoren der DSV-Skischule Snowburner Jembke, Verbesserung der Fahrtechnik mit Videoanalyse, Workshopangebot in Leistungsgruppen

**Anreise:** Eigenanreise (Fahrgemeinschaften)

**Kosten:** 990 €/Person im Doppelzimmer  
1.065 €/Person im Einzelzimmer

30 € Rabatt für Vollmitglieder beim SV Jembke.

**Teilnehmer:** 25 Personen

**Anmeldung/Info\*:** ab sofort schriftlich  
Anmeldeformular anfordern unter  
sport.faltn@t-online.de  
Claus Faltn, Tel. 0175 1929408

**Teilnehmertreffen:** wird noch bekanntgegeben

**Veranstalter:** SV Jembke von 1921 e. V.

**Zahlungsweise:** Zahlung des Reisepreises bitte auf das Konto des SV Jembke, Sparkasse Gifhorn-Wolfsburg,  
BIC: NOLADE21GFW,  
IBAN : DE04 2695 1311 0161 4409 95  
Kennwort: Kitzbühel und Name(n) der Person(en)

**Der SV Jembke gratuliert  
zum Jubiläum**

**„Zum Eichenkranz“  
5. Juni 2018**

**25 Jahre Hotelanbau  
230 Jahre Bestehen  
des Gasthauses  
in der 5. Generation**

**Große Jubiläumsfeier am 9.6.2018**



## Salvenalm

### Skisportreise zum Wilden Kaiser

**Sa 3.3. – Sa 10.3.2018**

- Unterkunft:** Appartement-Haus als Selbstversorgerhaus  
Ski-in – Ski-out
- Leistungen:** 7 Übernachtungen im DZ, 6 Tage Skipass,  
Skikurse in Gruppen durch die DSV Skischule  
Snowburner (Anfänger-Schulung ab 4 Personen),  
Verbesserung der Fahrtechnik mit Videoanalyse,  
Workshopangebot in Leistungsgruppen
- Anreise:** Eigenanreise (Fahrgemeinschaften)
- Kosten:** 760 €/Person  
30 € Rabatt für Vollmitglieder beim SV Jembke.
- Teilnehmer:** 14 Personen
- Anmeldung/Info\*:** ab sofort schriftlich  
Anmeldeformular anfordern unter  
sport.faltin@t-online.de  
Claus Faltin, Tel. 0175 1929408
- Teilnehmertreffen:** findet nicht statt, alle Infos vorab per eMail
- Veranstalter:** SV Jembke von 1921 e. V.
- Zahlungsweise:** Zahlung des Reisepreises bitte auf das Konto des  
SV Jembke, Sparkasse Gifhorn-Wolfsburg,  
BIC: NOLADE21GFW,  
IBAN : DE04 2695 1311 0161 4409 95  
Kennwort: Salvenalm und Name(n) der Person(en)



## Altenmarkt

### Familien- und Jugendfreizeit

**Fr 23.3. – Sa 31.3.2018**

- Unterkunft:** Jugendgästehotel Ennshof (www.ennshof.com)  
4- bis 6-Bettzimmer mit Dusche + WC, Vollpension  
(inkl. Getränken vom Limoautomaten), Sporthalle  
im Haus, EZ/DZ nur nach Verfügbarkeit oder in  
nahegelegenen Apartments/Pensionen
- Leistungen:** 7 Übernachtungen, 6 Tage Skipass, Busanreise und  
Transport ins Skigebiet vor Ort, Wintersporttraining  
für die ganze Familie, Schulung für Kinder und  
Jugendliche durch Instrukoren der DSV-Skischule  
Snowburner SV Jembke, Anfängerschulung für  
Erwachsene, Skirennen, Abendprogrammangebote
- Anreise:** 4-Sterne-Reisebus der Firma Thurner  
Abfahrt Freitag ca. 22.00 Uhr  
Rückfahrt Freitag ca. 22.30 Uhr  
Selbstfahrer können auch erst Samstag abreisen.
- Kosten:** Ennshof  
bis 8 Jahre 590 €  
– mit Elternbegleitung\*\* 480 €  
bis 15 Jahre 625 €  
– mit Elternbegleitung\*\* 515 €  
bis 17 Jahre 690 €  
ab 18 Jahre 795 €  
DZ-Zuschlag/Person  
je nach Unterbringung min. 80 €  
30 € Rabatt für Vollmitglieder beim SV Jembke.
- Teilnehmer:** begrenzte Teilnehmerzahl
- Anmeldung/Info\*:** ab sofort schriftlich: engel.dennis@arcor.de  
Dennis Engel, Tel. 05362 62632 (abends)
- Teilnehmertreffen:** Montag, 5. März 2018, um 19.00 Uhr  
Brotje Klaus, Jembke
- Veranstalter:** SV Jembke von 1921 e. V.
- Zahlungsweise:** Zahlung des Reisepreises bitte auf das Konto des  
SV Jembke, Sparkasse Gifhorn-Wolfsburg,  
BIC: NOLADE21GFW,  
IBAN : DE04 2695 1311 0161 4409 95  
Kennwort: Ostern 2018 u. Name(n) der Person(en)

\*\* Vorbehaltlich „Osterfamilienaktion“ der Liftgesellschaft Zauchensee, sonst Normalpreis

**OKTOBER '17**

Mo	2	9	16	23	30
Di	3	10	17	24	31
Mi	4	11	18	25	
Do	5	12	19	26	
Fr	6	13	20	27	
Sa	7	14	21	28	
So	1	8	15	22	29

**NOVEMBER '17**

Mo		6	13	20	27
Di		7	14	21	28
Mi	1	8	15	22	29
Do	2	9	16	23	30
Fr	3	10	17	24	
Sa	4	11	18	25	
So	5	12	19	26	

**DEZEMBER '17**

Mo		4	11	18	25
Di		5	12	19	26
Mi		6	13	20	27
Do		7	14	21	28
Fr	1	8	15	22	29
Sa	2	9	16	23	30
So	3	10	17	24	31

**JANUAR '18**

Mo	1	8	15	22	29
Di	2	9	16	23	30
Mi	3	10	17	24	31
Do	4	11	18	25	
Fr	5	12	19	26	
Sa	6	13	20	27	
So	7	14	21	28	

**FEBRUAR '18**

Mo		5	12	19	26
Di		6	13	20	27
Mi		7	14	21	28
Do	1	8	15	22	
Fr	2	9	16	23	
Sa	3	10	17	24	
So	4	11	18	25	

**MÄRZ '18**

Mo		5	12	19	26
Di		6	13	20	27
Mi		7	14	21	28
Do	1	8	15	22	29
Fr	2	9	16	23	30
Sa	3	10	17	24	31
So	4	11	18	25	

- Bispingen, Snow-Dome
- Sölden
- Ischgl
- Silvesterreise Altenmarkt

- Kitzbühel
- Salvenalm
- Osterreise Altenmarkt



### SV Jembke

von 1921 e.V.  
Ski- und Inlinesparte

Spartenleiter:  
Bernd Krüger  
Schulstraße 25  
38477 Jembke  
0 53 66/16 99  
bernd@snowburner.de

1. Stellv. Leiter:  
Claus Faltin  
Finkenweg 8  
38477 Jembke  
0 53 66/17 20  
sport.faltin@t-online.de

2. Stellv. Leiter:  
Lena Viohl  
Hohegeißstraße 3  
38442 Wolfsburg  
0176-24377678  
lena@snowburner.de

Skischulleiter:  
Christian Schomburg  
Freisestraße 27  
38118 Braunschweig  
05 31/57 44 44

Stellv. Skischulleiter:  
Nico Seidl  
Richterstraße 16 b  
38106 Braunschweig  
05 31/3 17 25 91  
01 60-7 83 18 87  
n.seidl@t-online.de

Jugendwart:  
Peter Werthmann  
Hoitlinger Straße 5  
38473 Tiddische  
0 53 66/16 01

Inlinebeauftragter:  
Claus Faltin  
Finkenweg 8  
38477 Jembke  
0 53 66/17 20  
sport.faltin@t-online.de

Schriftführerin:  
Sabine Voß  
Schulstraße 25  
38477 Jembke  
0 53 66/16 99  
bi-vo@gmx.de

Kassenwartin:  
Britta Krüger  
Schulstr. 27a  
38477 Jembke  
0 53 66/17 75

\* Für die Buchungen gelten die österreichischen Hotel AGBs.  
Wir empfehlen Euch vor jeder Fahrt den Abschluss einer Reiserücktrittversicherung  
z.B. bei der DSV-Ski-Versicherung.



Andre



Bernd



Bine



Chris



Clausi



Dennis

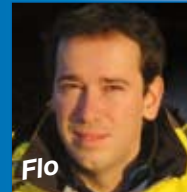

Flo



Hans



Holla



Jachin

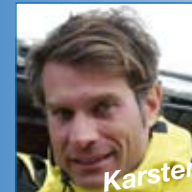

Karsten

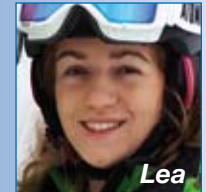

Lea

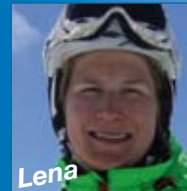

Lena

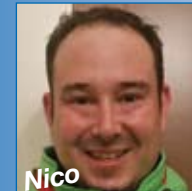

Nico



Nils



Olli



Oliver



Peter

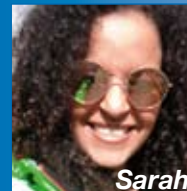

Sarah



Tobi





# **m. bahrs**

VORSFELDE • VELPKE • REISLINGEN



*Die Nummer eins  
in Frische  
und Freundlichkeit*

Neuhäuser Straße 9 • Vorsfelde • Telefon 05363/707286

Weideweg 11 • Velpke • Telefon 05364/943701

Gerta-Overbeck-Ring 2 • Reislingen • Telefon 05363/809555

Mail: [edeka.marcobahrs@wolfsburg.de](mailto:edeka.marcobahrs@wolfsburg.de)

*In unserem  
Sortiment ...*



**Öffnungszeiten:**

**Montag – Samstag von 7.00 bis 21.00 Uhr**